1

, , :

1. , .
2. 1.
3. .
4.

1. 11.4.

1, .

1:
11,4, 2,4 , 2.
.
, .
:
1) .
2) - .
3) .
4) .

1.

- 1 8.3 11.4
- 1 8.3 10.3

1.

, - **Agora**, 1, (**.cf**).

:

- 11, ERP 2, 2. (2,). **3.0** .
- 1C 10.3 (..)
- 11, ERP 2, 2.
- -
- 1 1.6
- 2, ERP 2, 11

1, help@agora.ru https://www.agora.ru/help/ , , ERP 2.0

1.

2.

Agora , "" 1 .

1:

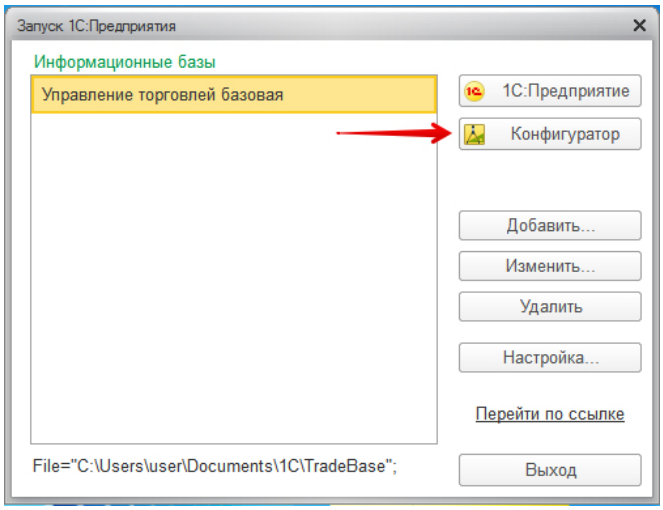
Запуск 1С:Предприятия
Информационные базы
Управление торговлей базовая
1С:Предприятие
Конфигуратор
Добавить...
Изменить...
Удалить
Настройка...
Перейти по ссылке
File="C:\Users\user\Documents\1C\TradeBase";
Выход

:

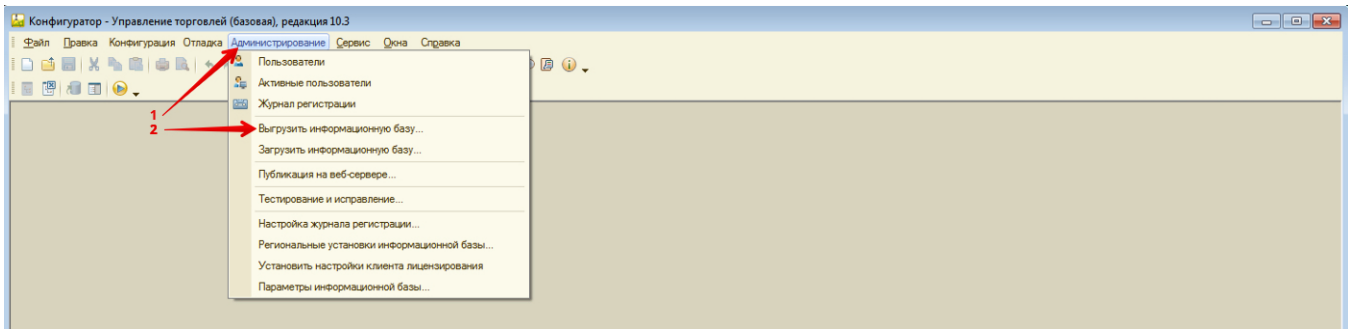
Конфигуратор - Управление торговлей (базовая), редакция 10.3
Файл Правка Конфигурация Отладка Администрирование Сервис Окна Справка
Пользователи
Активные пользователи
Журнал регистрации
1
2
Выгрузить информационную базу...
Загрузить информационную базу...
Публикация на веб-сервере...
Тестирование и исправление...
Настройка журнала регистрации...
Региональные установки информационной базы...
Установить настройки клиента лицензирования
Параметры информационной базы...

:

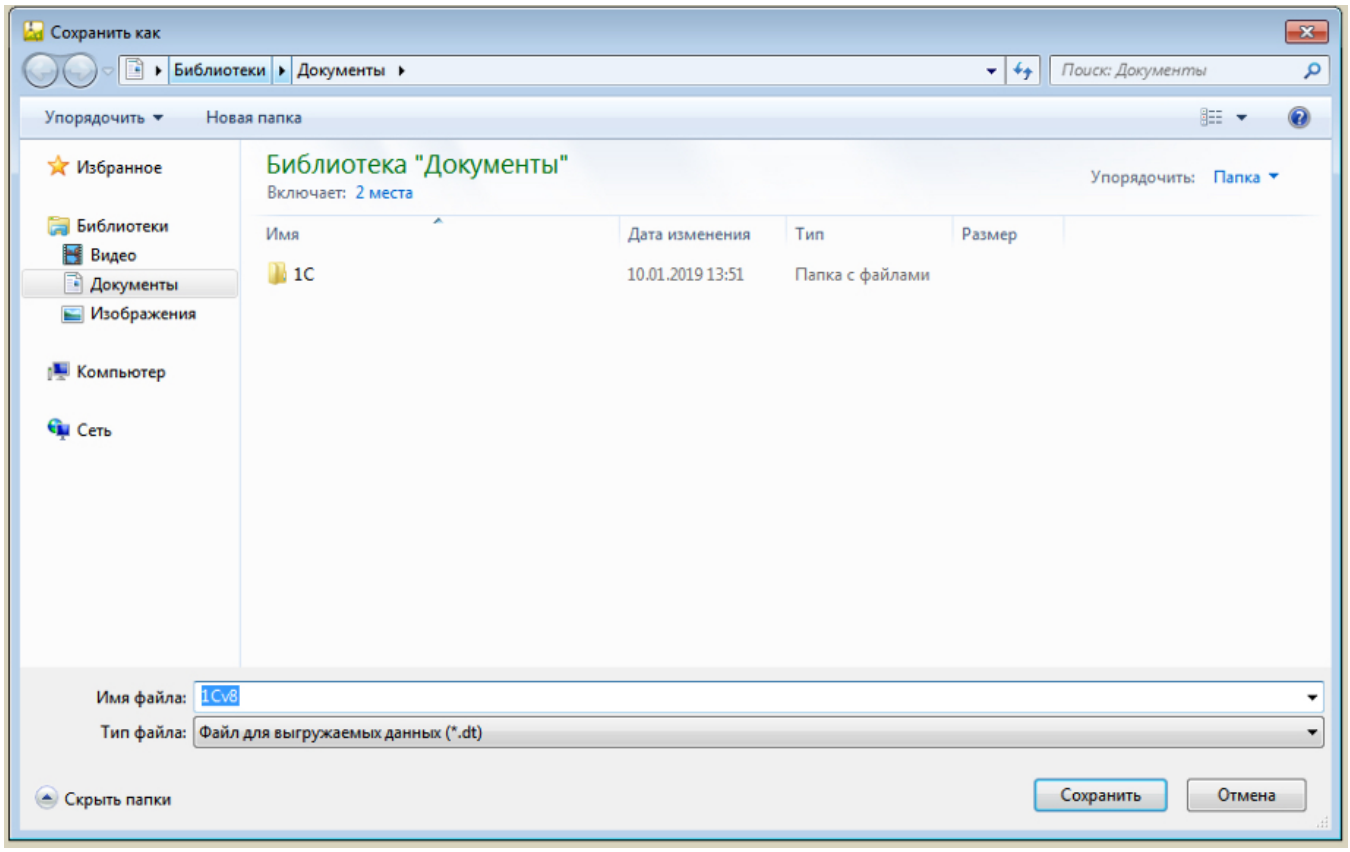
Сохранить как
Библиотеки
Документы
Поиск: Документы
Упорядочить
Новая папка
Избранное
Библиотеки
Видео
Документы
Изображения
Компьютер
Сеть
Библиотека "Документы"
Включает: 2 места
Упорядочить: Папка
Имя
Дата изменения
Тип
Размер
1С
10.01.2019 13:51
Папка с файлами
Имя файла: 1Cv8
Тип файла: Файл для выгружаемых данных (*.dt)
Скрыть папки
Сохранить
Отмена

, "".

, :

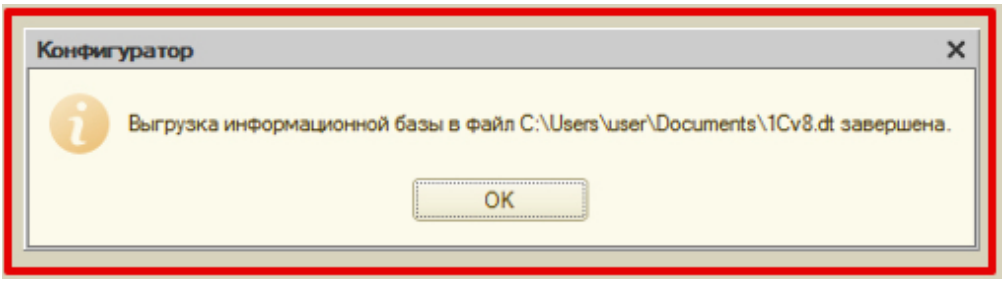
Конфигуратор
Выгрузка информационной базы в файл C:\Users\user\Documents\1Cv8.dt завершена.
OK

1. :

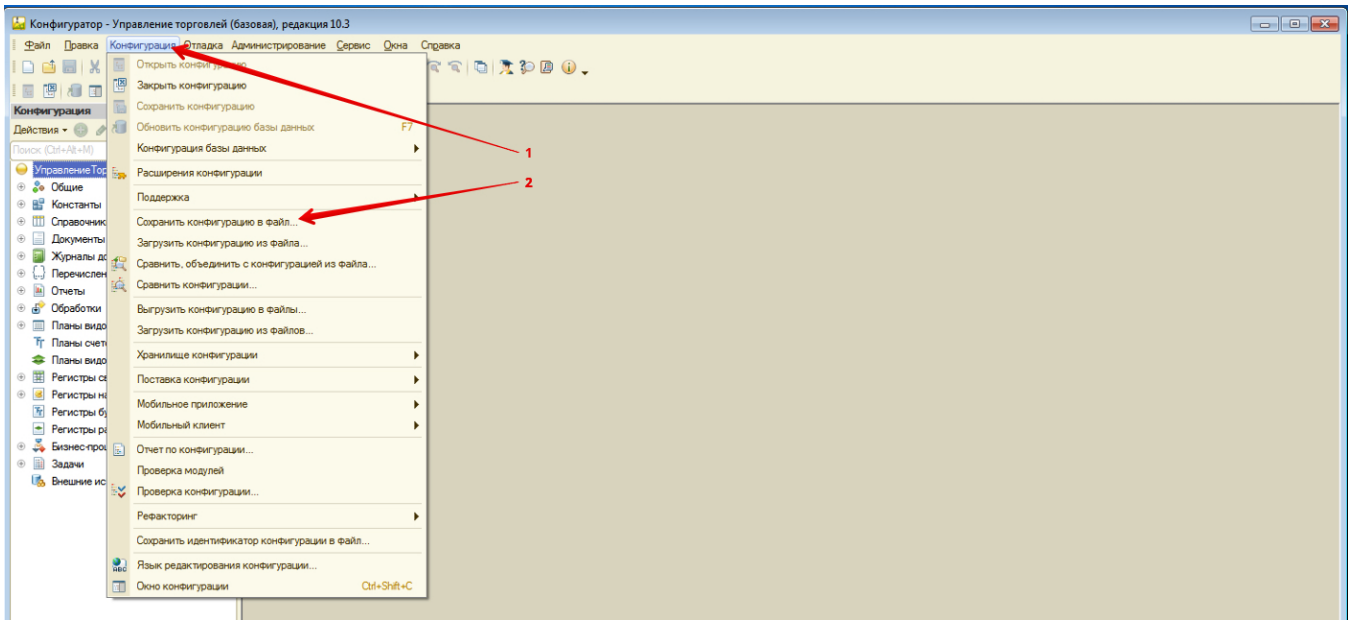
Конфигуратор - Управление торговлей (базовая), редакция 10.3
Файл
Правка
Конфигурация
Отладка
Администрирование
Сервис
Окна
Справка
Закрыть конфигурацию
Сохранить конфигурацию
Обновить конфигурацию базы данных
F7
Конфигурация базы данных
Расширения конфигурации
Поддержка
Сохранить конфигурацию в файл...
Загрузить конфигурацию из файла...
Сравнить, объединить с конфигурацией из файла...
Сравнить конфигурации...
Выгрузить конфигурацию в файлы...
Загрузить конфигурацию из файлов...
Хранилище конфигурации
Поставка конфигурации
Мобильное приложение
Мобильный клиент
Отчет по конфигурации...
Проверка модулей
Проверка конфигурации...
Рефакторинг
Сохранить идентификатор конфигурации в файл...
Язык редактирования конфигурации...
Окно конфигурации
Ctrl+Shift+C
Конфигурация
Действия
Общие
Константы
Отчеты
Обработки
Задачи
1
2

1:

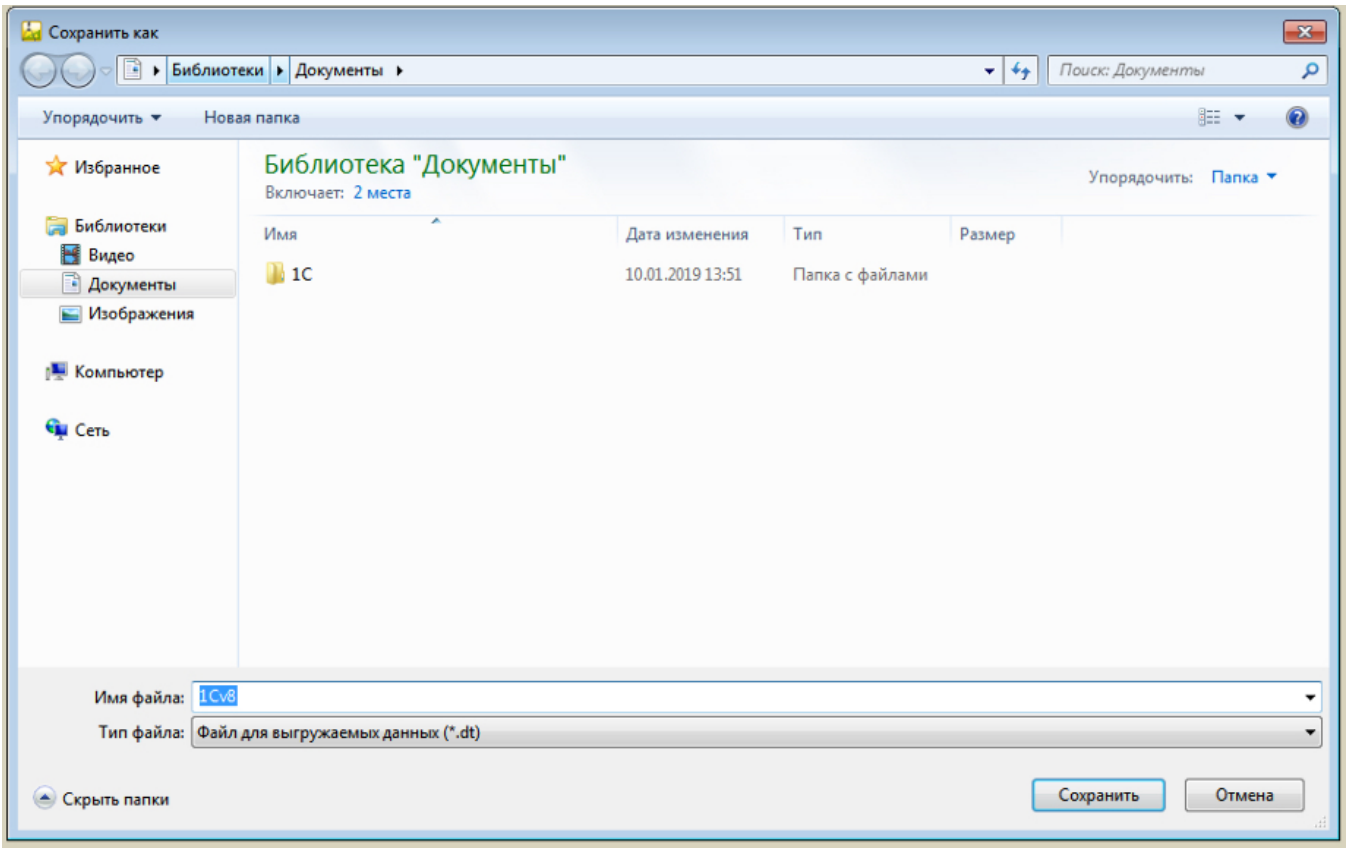
Сохранить как
Библиотеки
Документы
Поиск: Документы
Упорядочить
Новая папка
Избранное
Библиотеки
Видео
Документы
Изображения
Компьютер
Сеть
Библиотека "Документы"
Включает: 2 места
Упорядочить: Папка
Имя
Дата изменения
Тип
Размер
1С
10.01.2019 13:51
Папка с файлами
Имя файла:
1Cv8
Тип файла:
Файл для выгружаемых данных (*.dt)
Скрыть папки
Сохранить
Отмена

, :

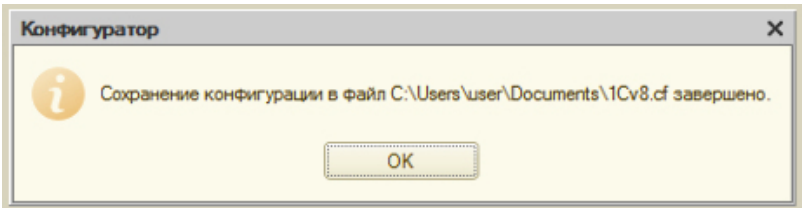
Конфигуратор
Сохранение конфигурации в файл C:\Users\user\Documents\1Cv8.cf завершено.
OK

( ), , .

:

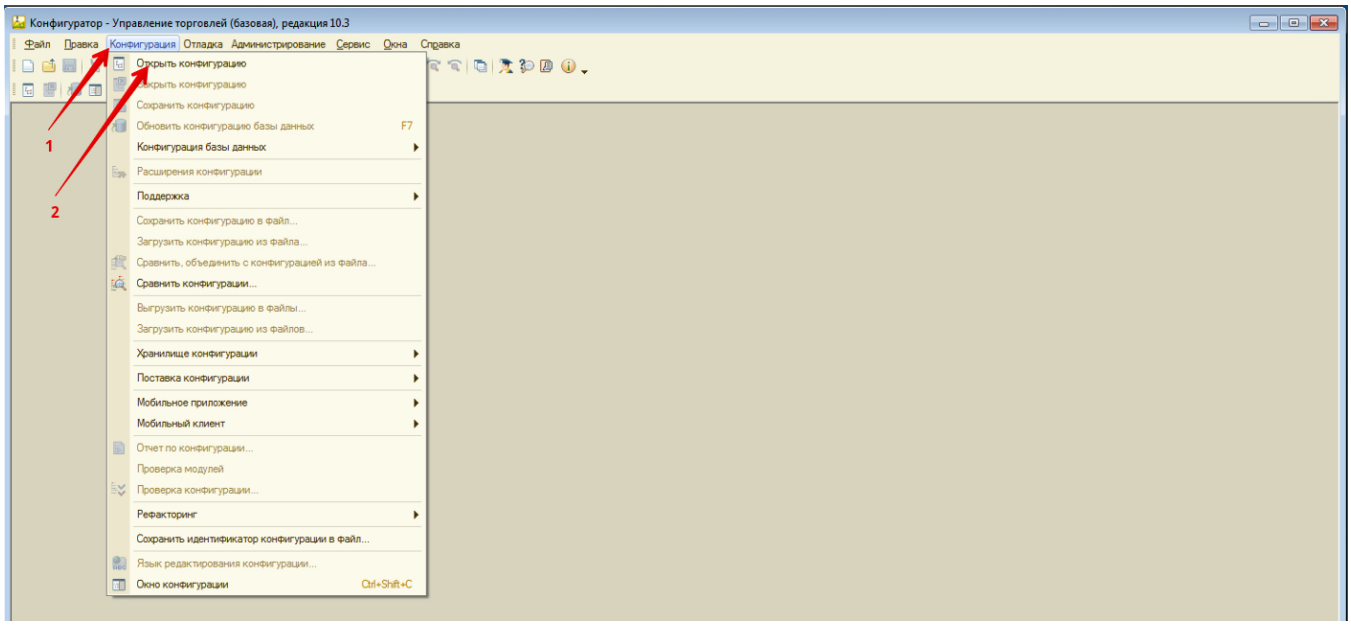
Конфигуратор - Управление торговлей (базовая), редакция 10.3
Файл Правка Конфигурация Отладка Администрирование Сервис Окна Справка
Открыть конфигурацию
Закрыть конфигурацию
Сохранить конфигурацию
Обновить конфигурацию базы данных F7
Конфигурация базы данных
Расширения конфигурации
Поддержка
Сохранить конфигурацию в файл...
Загрузить конфигурацию из файла...
Сравнить, объединить с конфигурацией из файла...
Сравнить конфигурации...
Выгрузить конфигурацию в файлы...
Загрузить конфигурацию из файлов...
Хранилище конфигурации
Поставка конфигурации
Мобильное приложение
Мобильный клиент
Отчет по конфигурации...
Проверка модулей
Проверка конфигурации...
Рефакторинг
Сохранить идентификатор конфигурации в файл...
Язык редактирования конфигурации...
Окно конфигурации Ctrl+Shift+C
1
2

.

, , . : :

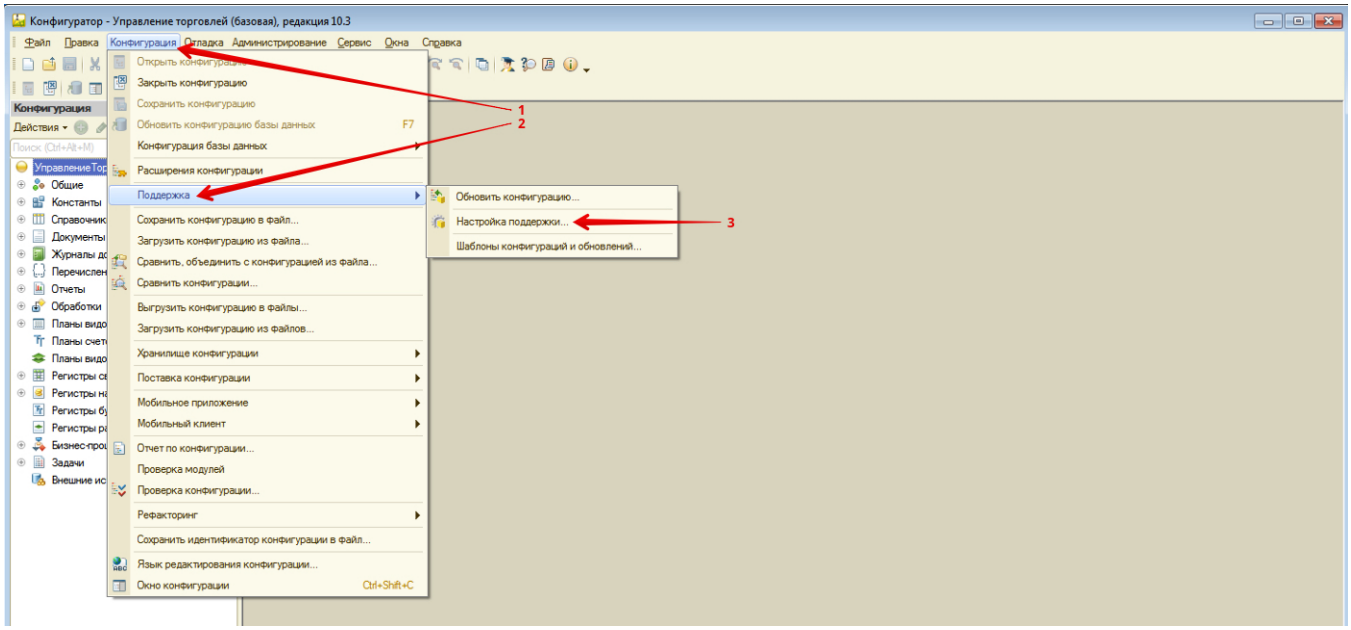
Конфигуратор - Управление торговлей (базовая), редакция 10.3
Файл Правка Конфигурация Отладка Администрирование Сервис Окна Справка
Закрыть конфигурацию
Сохранить конфигурацию
Обновить конфигурацию базы данных F7
Конфигурация базы данных
Расширения конфигурации
Поддержка
Обновить конфигурацию...
Настройка поддержки...
Шаблоны конфигураций и обновлений...
Сохранить конфигурацию в файл...
Загрузить конфигурацию из файла...
Сравнить, объединить с конфигурацией из файла...
Сравнить конфигурации...
Выгрузить конфигурацию в файлы...
Загрузить конфигурацию из файлов...
Хранилище конфигурации
Поставка конфигурации
Мобильное приложение
Мобильный клиент
Отчет по конфигурации...
Проверка модулей
Проверка конфигурации...
Рефакторинг
Сохранить идентификатор конфигурации в файл...
Язык редактирования конфигурации...
Окно конфигурации Ctrl+Shift+C
1
2
3

. , :

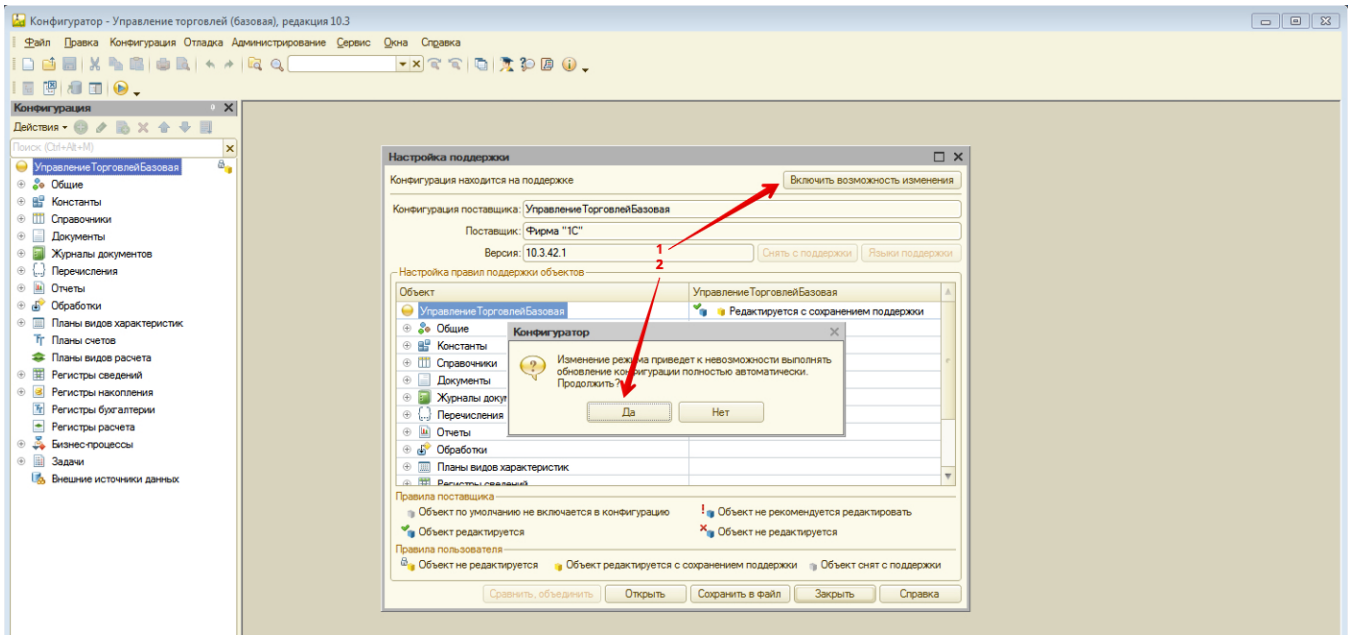
Конфигуратор - Управление торговлей (базовая), редакция 10.3
Файл Правка Конфигурация Отладка Администрирование Сервис Окна Справка
Конфигурация
Действия
Поиск (Ctrl+Alt+M)
УправлениеТорговлейБазовая
Общие
Константы
Справочники
Документы
Журналы документов
Перечисления
Отчеты
Обработки
Планы видов характеристик
Планы счетов
Планы видов расчета
Регистры сведений
Регистры накопления
Регистры бухгалтерии
Регистры расчета
Бизнес-процессы
Задачи
Внешние источники данных
Настройка поддержки
Конфигурация находится на поддержке
Включить возможность изменения
Конфигурация поставщика: УправлениеТорговлейБазовая
Поставщик: Фирма "1С"
Версия: 10.3.42.1
Снять с поддержки
Языки поддержки
1
2
Настройка правил поддержки объектов
Объект
УправлениеТорговлейБазовая
Редактируется с сохранением поддержки
Конфигуратор
Изменение режима приведет к невозможности выполнять обновление конфигурации полностью автоматически. Продолжить?
Да
Нет
Правила поставщика
Объект по умолчанию не включается в конфигурацию
Объект не рекомендуется редактировать
Объект редактируется
Объект не редактируется
Правила пользователя
Объект не редактируется
Объект редактируется с сохранением поддержки
Объект снят с поддержки
Сравнить, объединить
Открыть
Сохранить в файл
Закрыть
Справка

, :

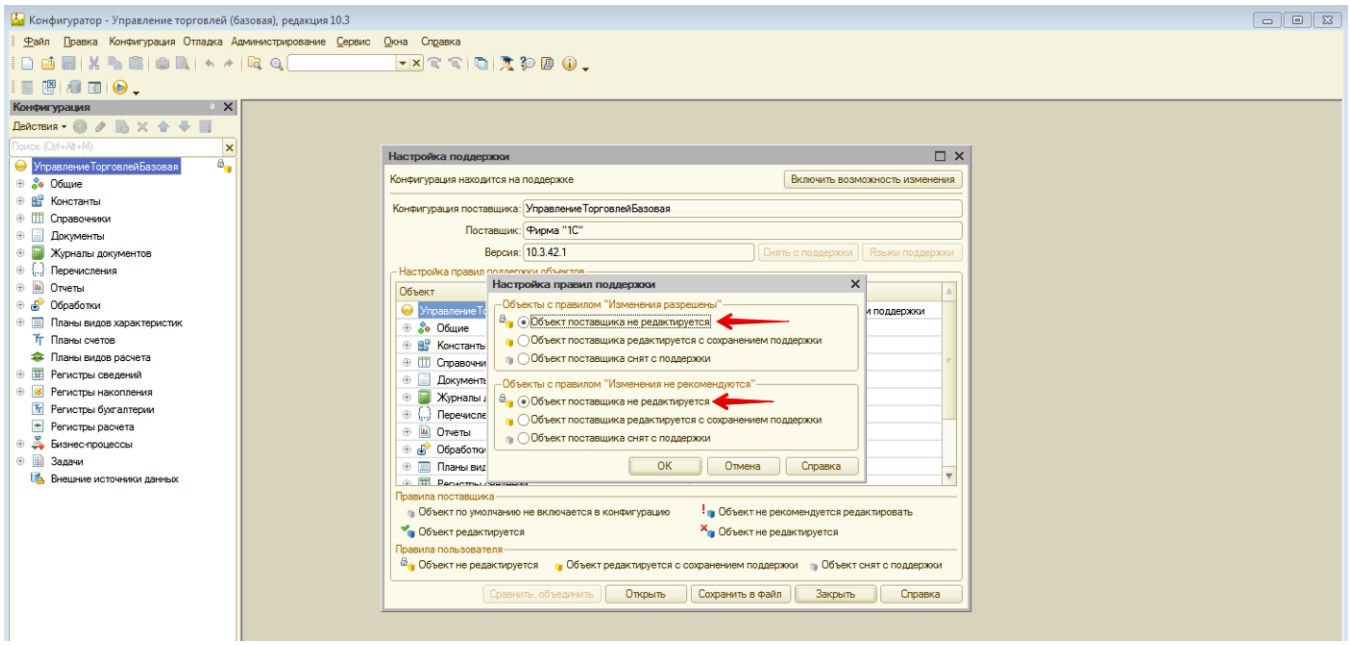
Конфигуратор - Управление торговлей (базовая), редакция 10.3
Файл Правка Конфигурация Отладка Администрирование Сервис Окна Справка
Конфигурация
Действия
Поиск (Ctrl+Alt+M)
УправлениеТорговлейБазовая
Общие
Константы
Справочники
Документы
Журналы документов
Перечисления
Отчеты
Обработки
Планы видов характеристик
Планы счетов
Планы видов расчета
Регистры сведений
Регистры накопления
Регистры бухгалтерии
Регистры расчета
Бизнес-процессы
Задачи
Внешние источники данных
Настройка поддержки
Конфигурация находится на поддержке
Включить возможность изменения
Конфигурация поставщика: УправлениеТорговлейБазовая
Поставщик: Фирма "1С"
Версия: 10.3.42.1
Снять с поддержки
Языки поддержки
Настройка правил поддержки
Объекты с правилом "Изменения разрешены"
Объект поставщика не редактируется
Объект поставщика редактируется с сохранением поддержки
Объект поставщика снят с поддержки
Объекты с правилом "Изменения не рекомендуются"
Объект поставщика не редактируется
Объект поставщика редактируется с сохранением поддержки
Объект поставщика снят с поддержки
OK
Отмена
Справка
Правила поставщика
Объект по умолчанию не включается в конфигурацию
Объект не рекомендуется редактировать
Объект редактируется
Объект не редактируется
Правила пользователя
Объект не редактируется
Объект редактируется с сохранением поддержки
Объект снят с поддержки
Сравнить, объединить
Открыть
Сохранить в файл
Закрыть
Справка

, . .

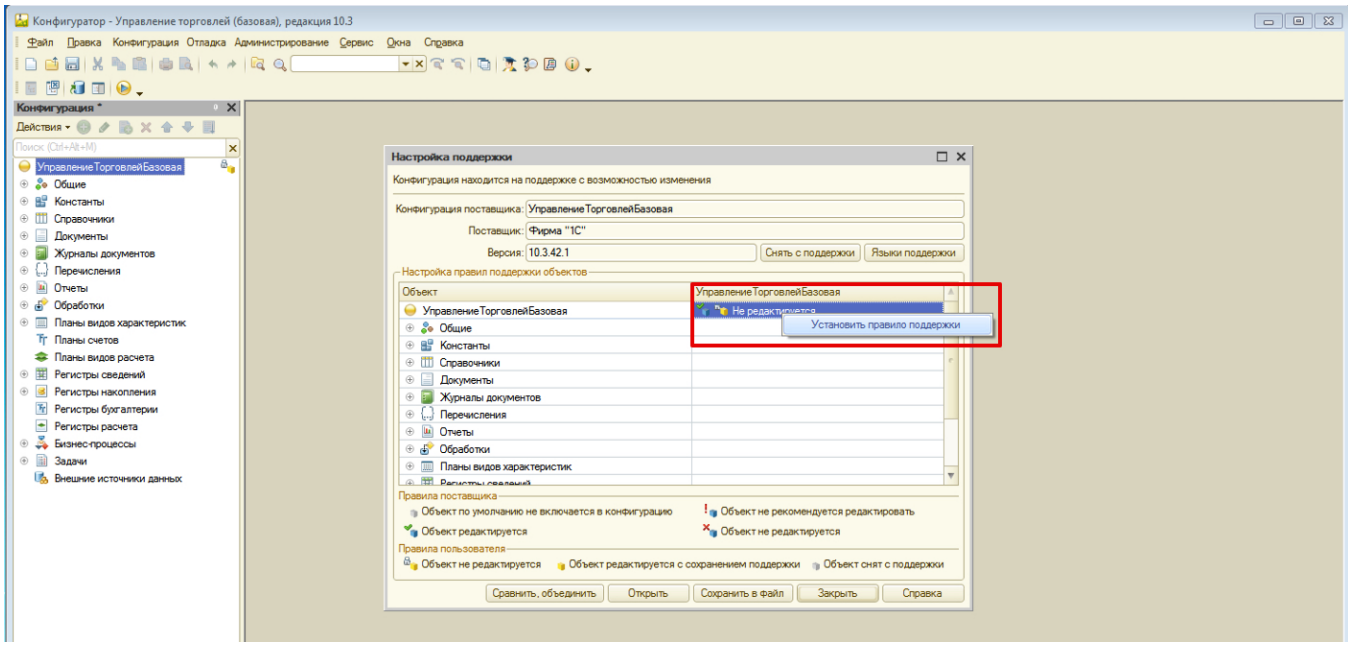
Конфигуратор - Управление торговлей (базовая), редакция 10.3
Файл Правка Конфигурация Отладка Администрирование Сервис Окна Справка
Конфигурация *
Действия
Поиск (Ctrl+Alt+M)
УправлениеТорговлейБазовая
Общие
Константы
Справочники
Документы
Журналы документов
Перечисления
Отчеты
Обработки
Планы видов характеристик
Планы счетов
Планы видов расчета
Регистры сведений
Регистры накопления
Регистры бухгалтерии
Регистры расчета
Бизнес-процессы
Задачи
Внешние источники данных
Настройка поддержки
Конфигурация находится на поддержке с возможностью изменения
Конфигурация поставщика: УправлениеТорговлейБазовая
Поставщик: Фирма "1С"
Версия: 10.3.42.1
Снять с поддержки
Языки поддержки
Настройка правил поддержки объектов
Объект
УправлениеТорговлейБазовая
Не редактируется
Установить правило поддержки
Правила поставщика
Объект по умолчанию не включается в конфигурацию
Объект не рекомендуется редактировать
Объект редактируется
Объект не редактируется
Правила пользователя
Объект не редактируется
Объект редактируется с сохранением поддержки
Объект снят с поддержки
Сравнить, объединить
Открыть
Сохранить в файл
Закрыть
Справка

. :

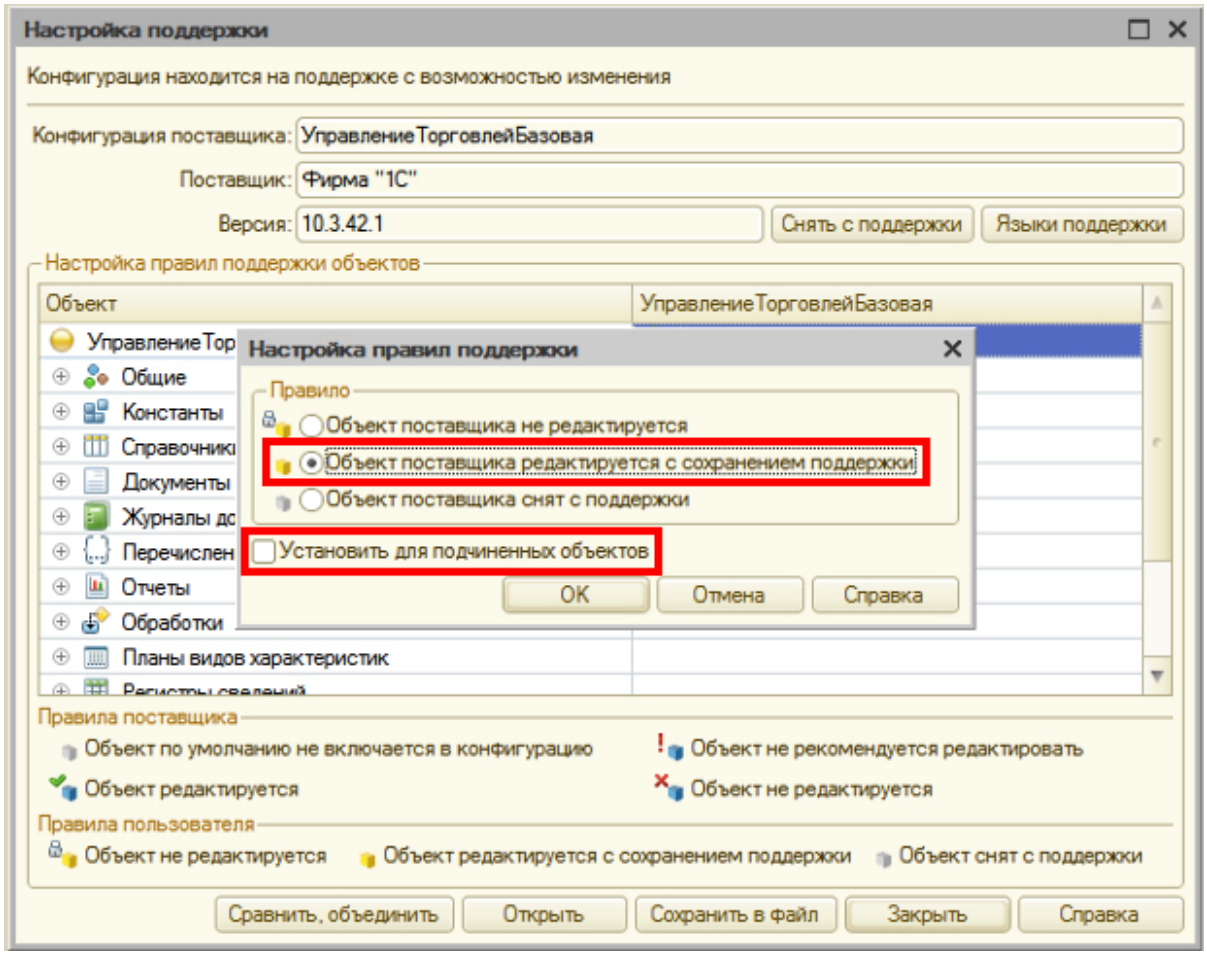
Настройка поддержки
Конфигурация находится на поддержке с возможностью изменения
Конфигурация поставщика: УправлениеТорговлейБазовая
Поставщик: Фирма "1С"
Версия: 10.3.42.1
Снять с поддержки
Языки поддержки
Настройка правил поддержки объектов
Объект
УправлениеТорговлейБазовая
Общие
Константы
Справочники
Документы
Журналы до
Перечислен
Отчеты
Обработки
Планы видов характеристик
Настройка правил поддержки
Правило
Объект поставщика не редактируется
Объект поставщика редактируется с сохранением поддержки
Объект поставщика снят с поддержки
Установить для подчиненных объектов
OK
Отмена
Справка
Правила поставщика
Объект по умолчанию не включается в конфигурацию
Объект не рекомендуется редактировать
Объект редактируется
Объект не редактируется
Правила пользователя
Объект не редактируется
Объект редактируется с сохранением поддержки
Объект снят с поддержки
Сравнить, объединить
Открыть
Сохранить в файл
Закрыть
Справка

, .

. , :

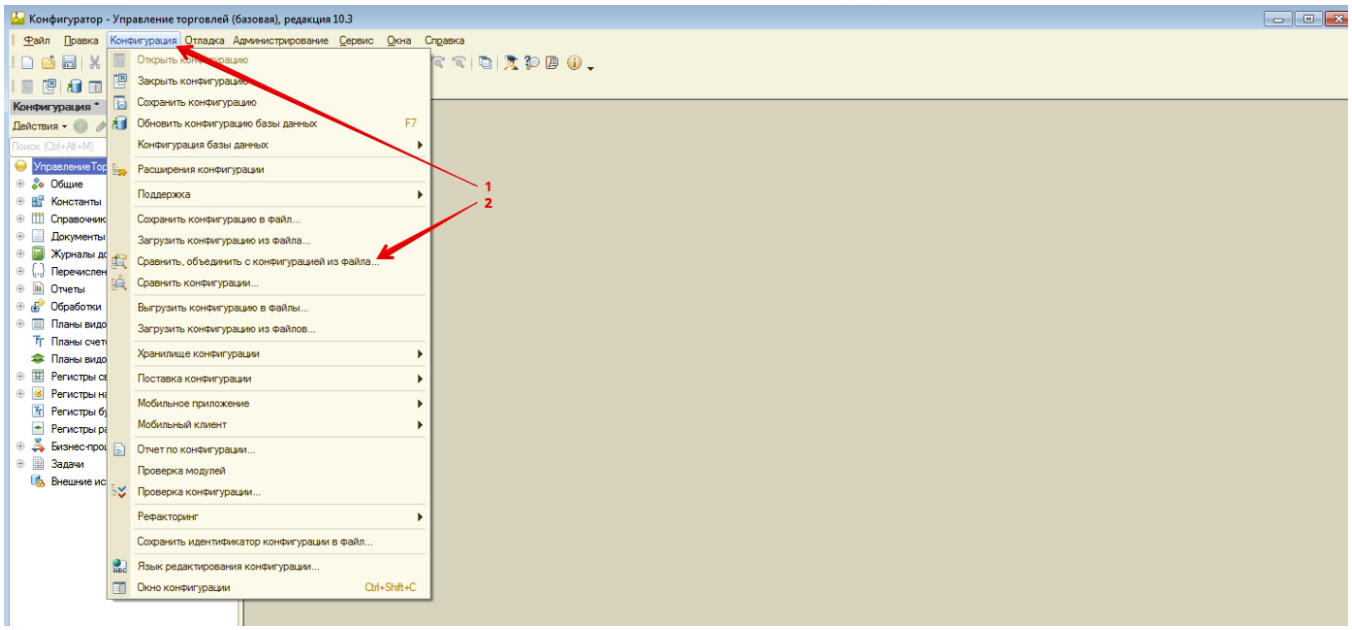
Конфигуратор - Управление торговлей (базовая), редакция 10.3
Файл Правка Конфигурация Отладка Администрирование Сервис Окна Справка
Открыть конфигурацию
Закрыть конфигурацию
Сохранить конфигурацию
Обновить конфигурацию базы данных F7
Конфигурация базы данных
Расширения конфигурации
Поддержка
Сохранить конфигурацию в файл...
Загрузить конфигурацию из файла...
Сравнить, объединить с конфигурацией из файла...
Сравнить конфигурации...
Выгрузить конфигурацию в файлы...
Загрузить конфигурацию из файлов...
Хранилище конфигурации
Поставка конфигурации
Мобильное приложение
Мобильный клиент
Отчет по конфигурации...
Проверка модулей
Проверка конфигурации...
Рефакторинг
Сохранить идентификатор конфигурации в файл...
Язык редактирования конфигурации...
Окно конфигурации Ctrl+Shift+C
1
2

.cf, .

-:

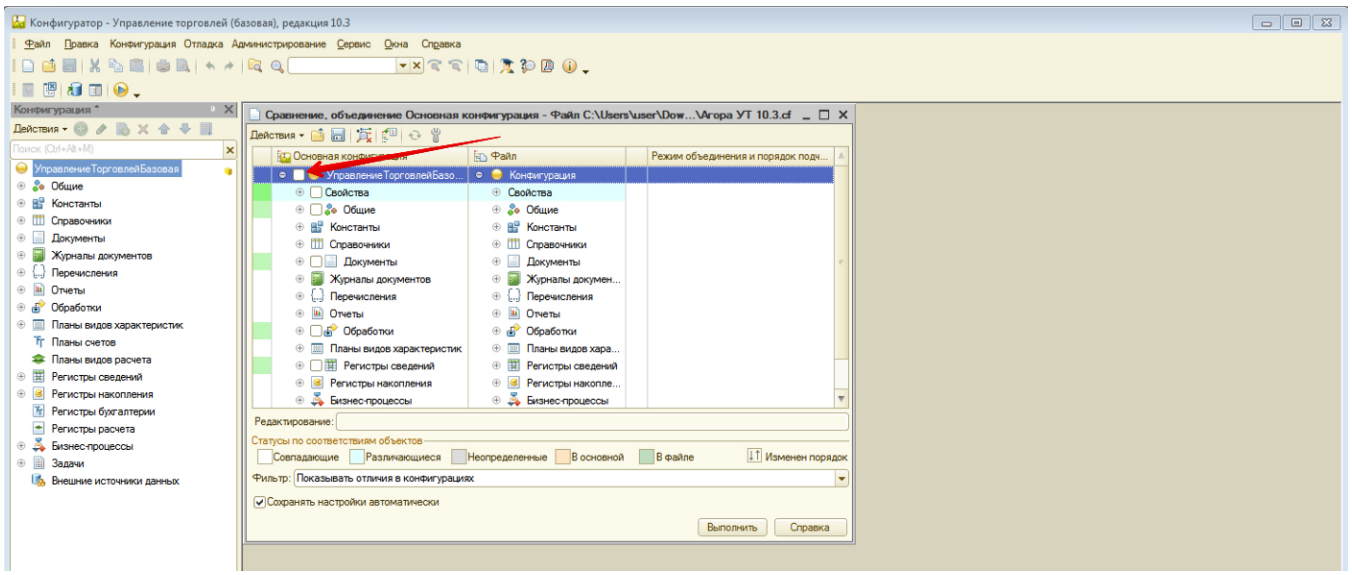
Конфигуратор - Управление торговлей (базовая), редакция 10.3
Файл Правка Конфигурация Отладка Администрирование Сервис Окна Справка
Сравнение, объединение Основная конфигурация - Файл C:\Users\user\Dow...\Агора УТ 10.3.cf
Основная конфигурация
Файл
Режим объединения и порядок подч...
Свойства
Общие
Константы
Справочники
Документы
Журналы документов
Перечисления
Отчеты
Обработки
Планы видов характеристик
Регистры сведений
Регистры накопления
Бизнес-процессы
Редактирование:
Статусы по соответствиям объектов
Совпадающие
Различающиеся
Неопределенные
В основной
В файле
Изменен порядок
Фильтр: Показывать отличия в конфигурациях
Сохранять настройки автоматически
Выполнить
Справка

Agora . :

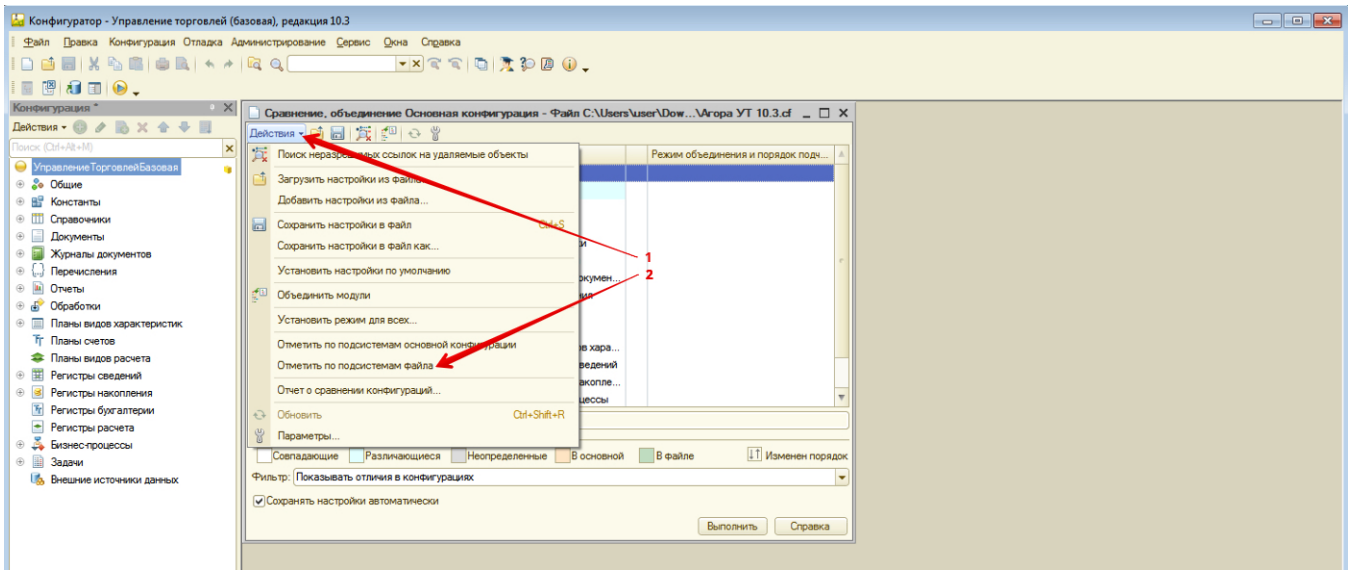
Конфигуратор - Управление торговлей (базовая), редакция 10.3
Файл Правка Конфигурация Отладка Администрирование Сервис Окна Справка
Конфигурация *
Действия
Поиск (Ctrl+Alt+M)
УправлениеТорговлейБазовая
Общие
Константы
Справочники
Документы
Журналы документов
Перечисления
Отчеты
Обработки
Планы видов характеристик
Планы счетов
Планы видов расчета
Регистры сведений
Регистры накопления
Регистры бухгалтерии
Регистры расчета
Бизнес-процессы
Задачи
Внешние источники данных
Сравнение, объединение Основная конфигурация - Файл C:\Users\user\Dow...\Агора УТ 10.3.cf
Действия
Поиск неразрешенных ссылок на удаляемые объекты
Загрузить настройки из файла...
Добавить настройки из файла...
Сохранить настройки в файл Ctrl+S
Сохранить настройки в файл как...
Установить настройки по умолчанию
Объединить модули
Установить режим для всех...
Отметить по подсистемам основной конфигурации
Отметить по подсистемам файла
Отчет о сравнении конфигураций...
Обновить Ctrl+Shift+R
Параметры...
Режим объединения и порядок подч...
1
2
Совпадающие
Различающиеся
Неопределенные
В основной
В файле
Изменен порядок
Фильтр: Показывать отличия в конфигурациях
Сохранять настройки автоматически
Выполнить
Справка

:

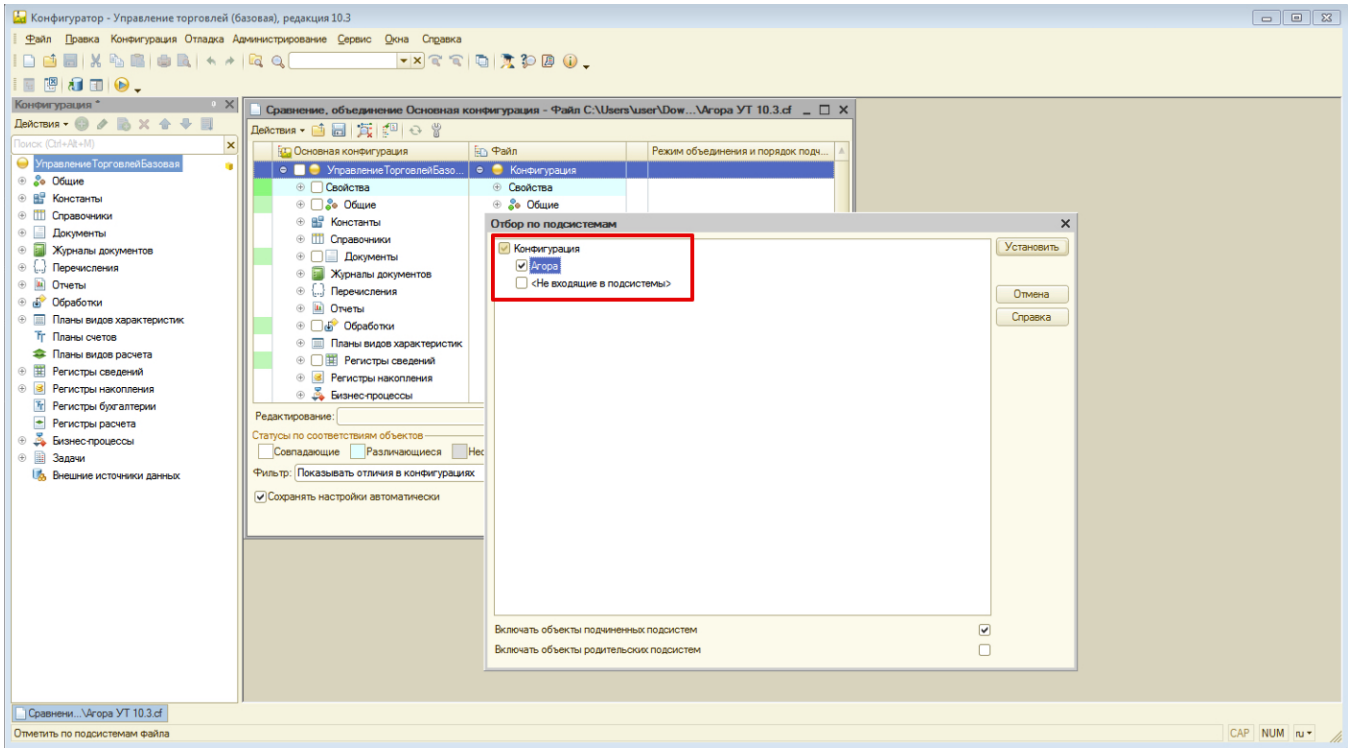
Конфигуратор - Управление торговлей (базовая), редакция 10.3
Файл Правка Конфигурация Отладка Администрирование Сервис Окна Справка
Конфигурация *
Действия
Поиск (Ctrl+Alt+M)
УправлениеТорговлейБазовая
Общие
Константы
Справочники
Документы
Журналы документов
Перечисления
Отчеты
Обработки
Планы видов характеристик
Планы счетов
Планы видов расчета
Регистры сведений
Регистры накопления
Регистры бухгалтерии
Регистры расчета
Бизнес-процессы
Задачи
Внешние источники данных
Сравнение, объединение Основная конфигурация - Файл C:\Users\user\Dow...\Агора УТ 10.3.cf
Действия
Основная конфигурация
Файл
Режим объединения и порядок подч...
УправлениеТорговлеяБазо...
Конфигурация
Свойства
Общие
Константы
Справочники
Документы
Журналы документов
Перечисления
Отчеты
Обработки
Планы видов характеристик
Регистры сведений
Регистры накопления
Бизнес-процессы
Редактирование:
Статусы по соответствиям объектов
Совпадающие
Различающиеся
Фильтр: Показывать отличия в конфигурациях
Сохранять настройки автоматически
Отбор по подсистемам
Конфигурация
Агора
<Не входящие в подсистемы>
Установить
Отмена
Справка
Включать объекты подчиненных подсистем
Включать объекты родительских подсистем
Сравнени...\Агора УТ 10.3.cf
Отметить по подсистемам файла
CAP
NUM
ru

, :

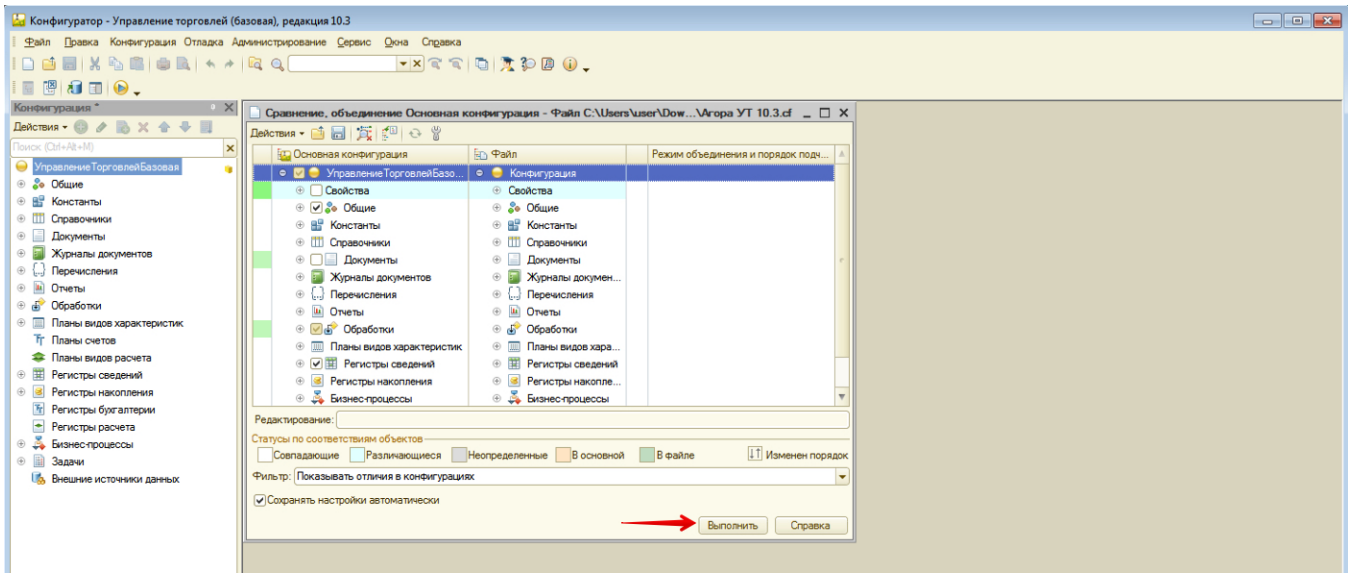
Конфигуратор - Управление торговлей (базовая), редакция 10.3
Файл Правка Конфигурация Отладка Администрирование Сервис Окна Справка
Конфигурация *
Действия
Поиск (Ctrl+Alt+M)
УправлениеТорговлейБазовая
Общие
Константы
Справочники
Документы
Журналы документов
Перечисления
Отчеты
Обработки
Планы видов характеристик
Планы счетов
Планы видов расчета
Регистры сведений
Регистры накопления
Регистры бухгалтерии
Регистры расчета
Бизнес-процессы
Задачи
Внешние источники данных
Сравнение, объединение Основная конфигурация - Файл C:\Users\user\Dow...\Агора УТ 10.3.cf
Основная конфигурация
Файл
Режим объединения и порядок подч...
Редактирование:
Статусы по соответствиям объектов
Совпадающие
Различающиеся
Неопределенные
В основной
В файле
Изменен порядок
Фильтр: Показывать отличия в конфигурациях
Сохранять настройки автоматически
Выполнить
Справка

, .

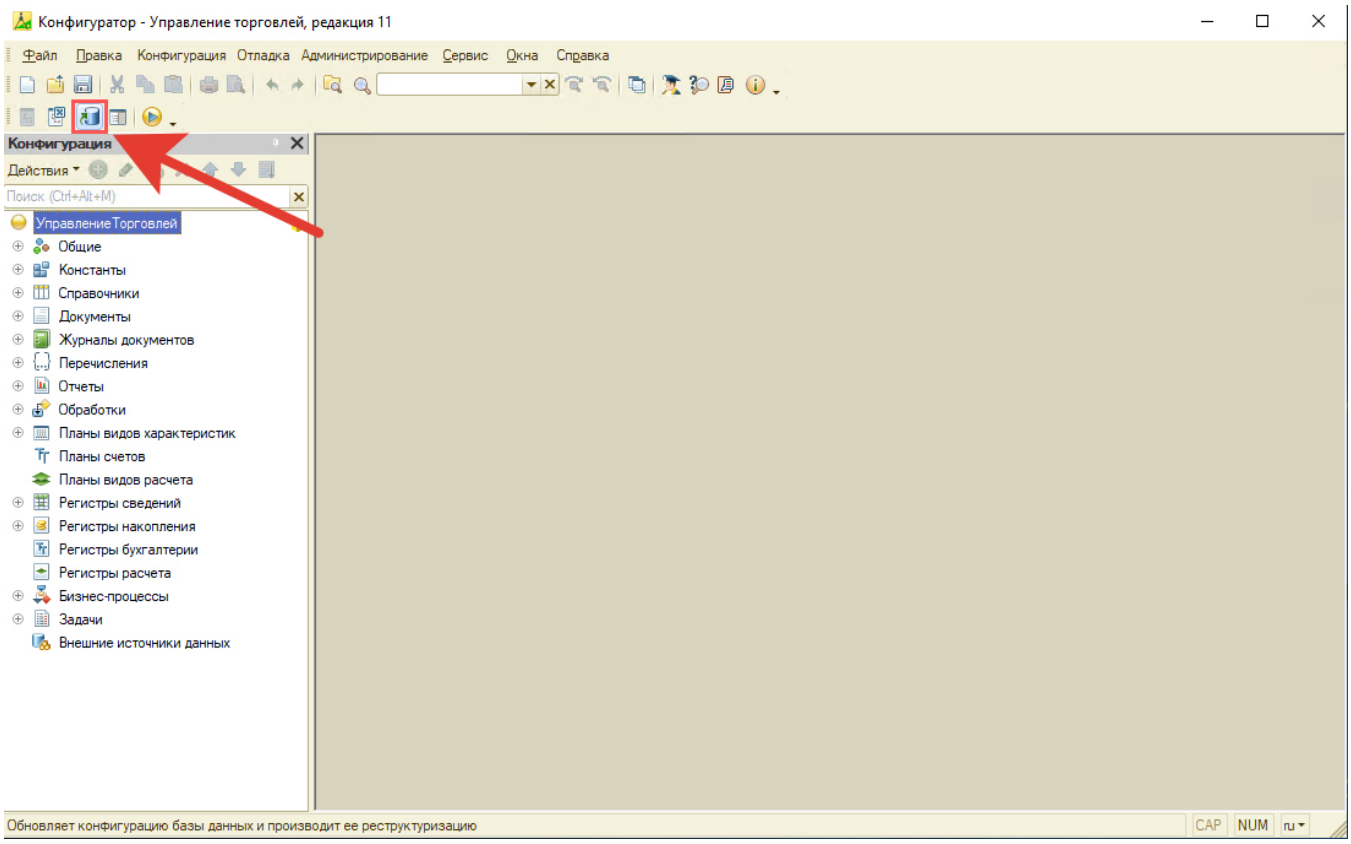
Конфигуратор - Управление торговлей, редакция 11
Файл Правка Конфигурация Отладка Администрирование Сервис Окна Справка
Конфигурация
Действия
Поиск (Ctrl+Alt+M)
УправлениеТорговлей
Общие
Константы
Справочники
Документы
Журналы документов
Перечисления
Отчеты
Обработки
Планы видов характеристик
Планы счетов
Планы видов расчета
Регистры сведений
Регистры накопления
Регистры бухгалтерии
Регистры расчета
Бизнес-процессы
Задачи
Внешние источники данных
Обновляет конфигурацию базы данных и производит ее реструктуризацию
CAP
NUM
ru

.

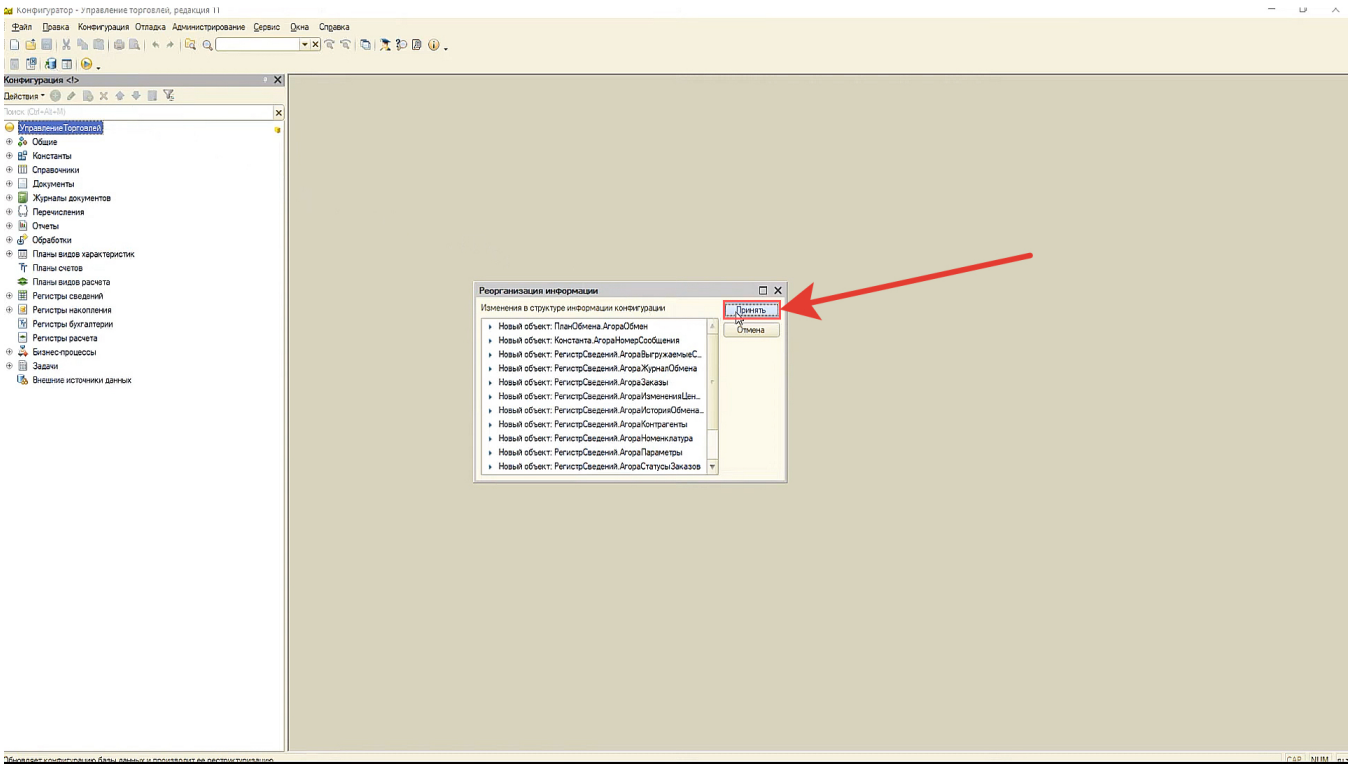
Конфигуратор - Управление торговлей, редакция 11
Файл Правка Конфигурация Отладка Администрирование Сервис Окна Справка
Конфигурация <!>
Действия
Поиск (Ctrl+Alt+M)
УправлениеТорговлей
Общие
Константы
Справочники
Документы
Журналы документов
Перечисления
Отчеты
Обработки
Планы видов характеристик
Планы счетов
Планы видов расчета
Регистры сведений
Регистры накопления
Регистры бухгалтерии
Регистры расчета
Бизнес-процессы
Задачи
Внешние источники данных
Реорганизация информации
Изменения в структуре информации конфигурации
Принять
Отмена
Новый объект: ПланОбмена.АгораОбмен
Новый объект: Константа.АгораНомерСообщения
Новый объект: РегистрСведения.АгораВыгружаемыеС...
Новый объект: РегистрСведения.АгораЖурналОбмена
Новый объект: РегистрСведения.АгораЗаказы
Новый объект: РегистрСведения.АгораИзмененияЦен...
Новый объект: РегистрСведения.АгораИсторияОбмена...
Новый объект: РегистрСведения.АгораКонтрагенты
Новый объект: РегистрСведения.АгораНоменклатура
Новый объект: РегистрСведения.АгораПараметры
Новый объект: РегистрСведения.АгораСтатусыЗаказов

, . .

. .

, , .

, Agora, .

3.

1: .

. , :

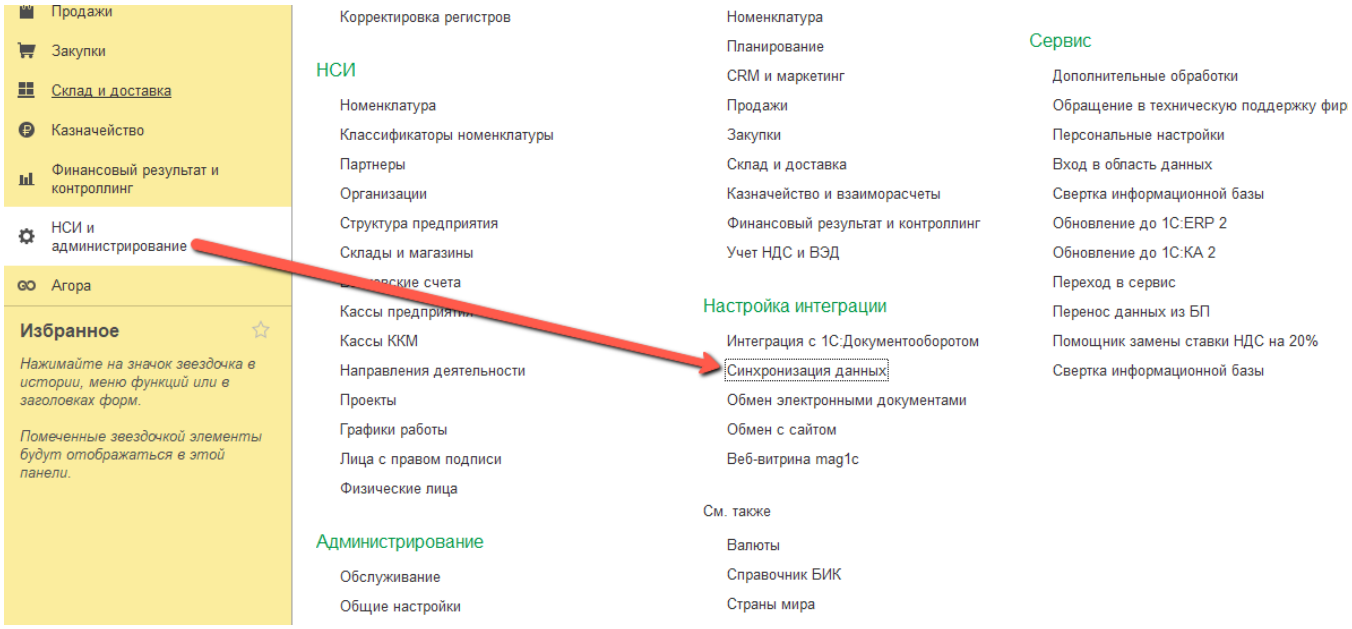
Продажи
Закупки
Склад и доставка
Казначейство
Финансовый результат и контроллинг
НСИ и администрирование
Агора
Избранное
Нажимайте на значок звездочка в истории, меню функций или в заголовках форм.
Помеченные звездочкой элементы будут отображаться в этой панели.
Корректировка регистров
НСИ
Номенклатура
Классификаторы номенклатуры
Партнеры
Организации
Структура предприятия
Склады и магазины
Кассы ККМ
Направления деятельности
Проекты
Графики работы
Лица с правом подписи
Физические лица
Администрирование
Обслуживание
Общие настройки
Номенклатура
Планирование
CRM и маркетинг
Продажи
Закупки
Склад и доставка
Казначейство и взаиморасчеты
Финансовый результат и контроллинг
Учет НДС и ВЭД
Настройка интеграции
Интеграция с 1С:Документооборотом
Синхронизация данных
Обмен электронными документами
Обмен с сайтом
Веб-витрина mag1c
См. также
Валюты
Справочник БИК
Страны мира
Сервис
Дополнительные обработки
Обращение в техническую поддержку фир
Персональные настройки
Вход в область данных
Свертка информационной базы
Обновление до 1С:ERP 2
Обновление до 1С:КА 2
Переход в сервис
Перенос данных из БП
Помощник замены ставки НДС на 20%
Свертка информационной базы

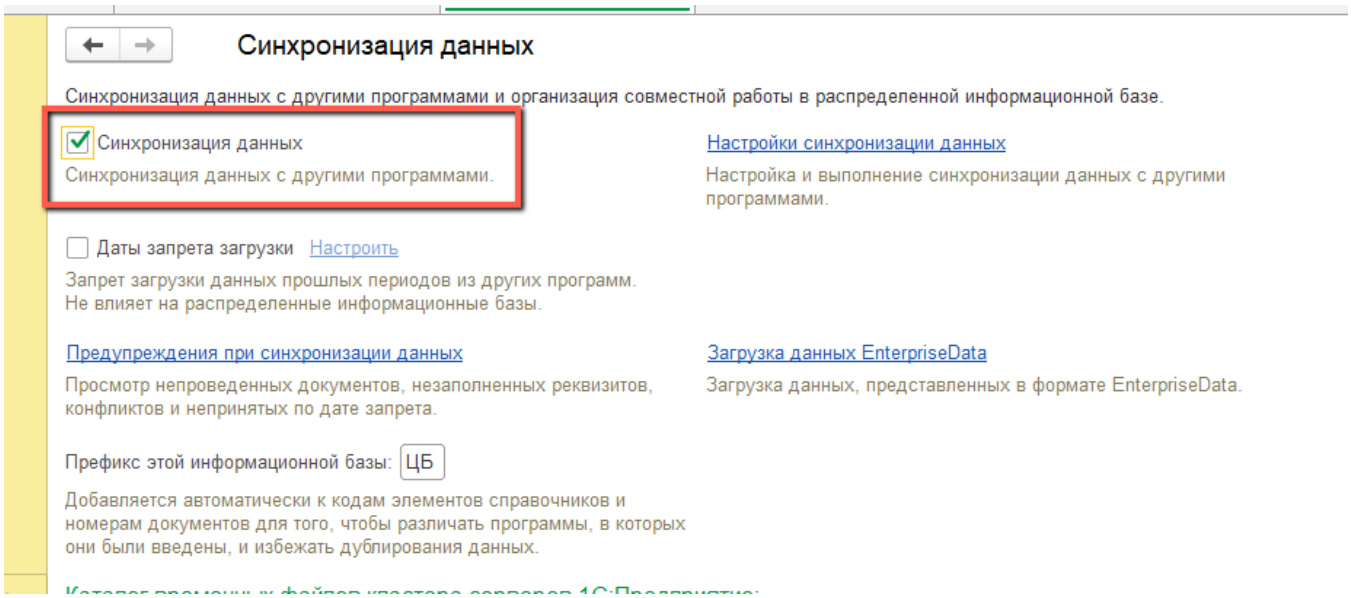
Синхронизация данных
Синхронизация данных с другими программами и организация совместной работы в распределенной информационной базе.
Синхронизация данных
Синхронизация данных с другими программами.
Настройки синхронизации данных
Настройка и выполнение синхронизации данных с другими программами.
Даты запрета загрузки
Настроить
Запрет загрузки данных прошлых периодов из других программ.
Не влияет на распределенные информационные базы.
Предупреждения при синхронизации данных
Просмотр непроведенных документов, незаполненных реквизитов, конфликтов и непринятых по дате запрета.
Загрузка данных EnterpriseData
Загрузка данных, представленных в формате EnterpriseData.
Префикс этой информационной базы:
ЦБ
Добавляется автоматически к кодам элементов справочников и номерам документов для того, чтобы различать программы, в которых они были введены, и избежать дублирования данных.

" ":

Главное
Планирование
CRM и маркетинг
Продажи
Закупки
Склад и доставка
Казначейство
Финансовый результат и контроллинг
НСИ и администрирование
Агора
Агора обмен
Агора история обмена данными
Агора пакеты обмена данными
Агора
Регистрация изменений для обмена данными
Агора заказы клиентов
Агора изменения цен остатков
Сервис
Агора Настройка обмена данными
Агора. Полная выгрузка
Полная выгрузка оптима 11

, :

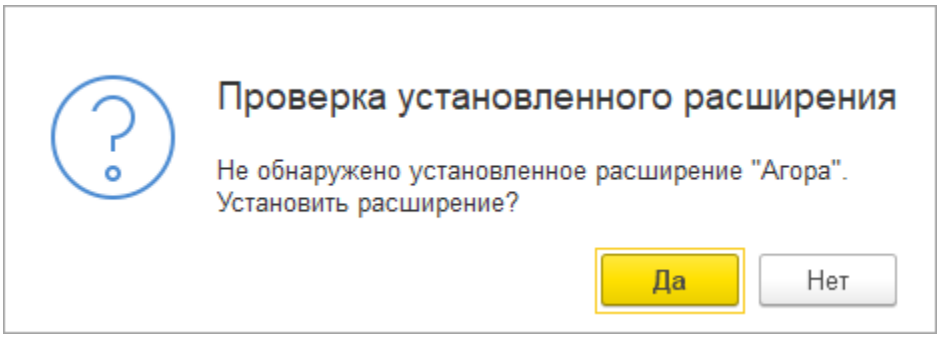
Проверка установленного расширения
Не обнаружено установленное расширение "Агора".
Установить расширение?
Да
Нет

.

1 :

Агора обмен

Создать | Загрузить комплект правил | Параметры синхронизации данных | Синхронизация данных

Создать узлы

Код	Наименование

" ". .

АГОРА (Агора обмен)

Основное | Сценарии синхронизации | Агора пакеты обмена данными | Контрагенты обмена | События отправки | События получения

Записать и закрыть | Записать | Загрузить комплект правил | Параметры синхронизации данных | Синхронизация данных

Наименование: АГОРА Код: АГОРА

Общие | Параметры обмена

Основные | Склады | Виды цен | Реквизиты и свойства | Номенклатура

Коннектор для обмена данными между 1С:8.X Управление торговлей и платформой мультиканальной коммерции Agora.

www.agora.ru

Agora © 2010 - 2020
Все права защищены.
Тел. +7 (495) 128-99-39
г. Москва, ул.Новодмитровская, д.2 к.1

Значения по умолчанию для подстановки в новые документы и справочники

Организация по умолчанию:

Менеджер по умолчанию:

Статус заказа по умолчанию: На согласовании

Приоритет заказа:

Вариант обеспечения заказа: Не обеспечивать

Типовое соглашение:

Фильтры выгрузки данных

Использовать несколько организаций:

Выгрузка остатков: Кроме указанных | Только указанные

Выгрузка цен: Кроме указанных | Только указанные

Выгрузка свойств номенклатуры и характеристик: Кроме указанных | Только указанные

Выгружать всех пользователей:

Регистрация номенклатуры

Включать новую номенклатуру в обмен: ?

Работа шлюза

Обмен с порталом включен:

Регистрация изменений включена:

, , " " .

- .

, , - .

- - , .

, , 2 - , , .

" ", .

"" , :

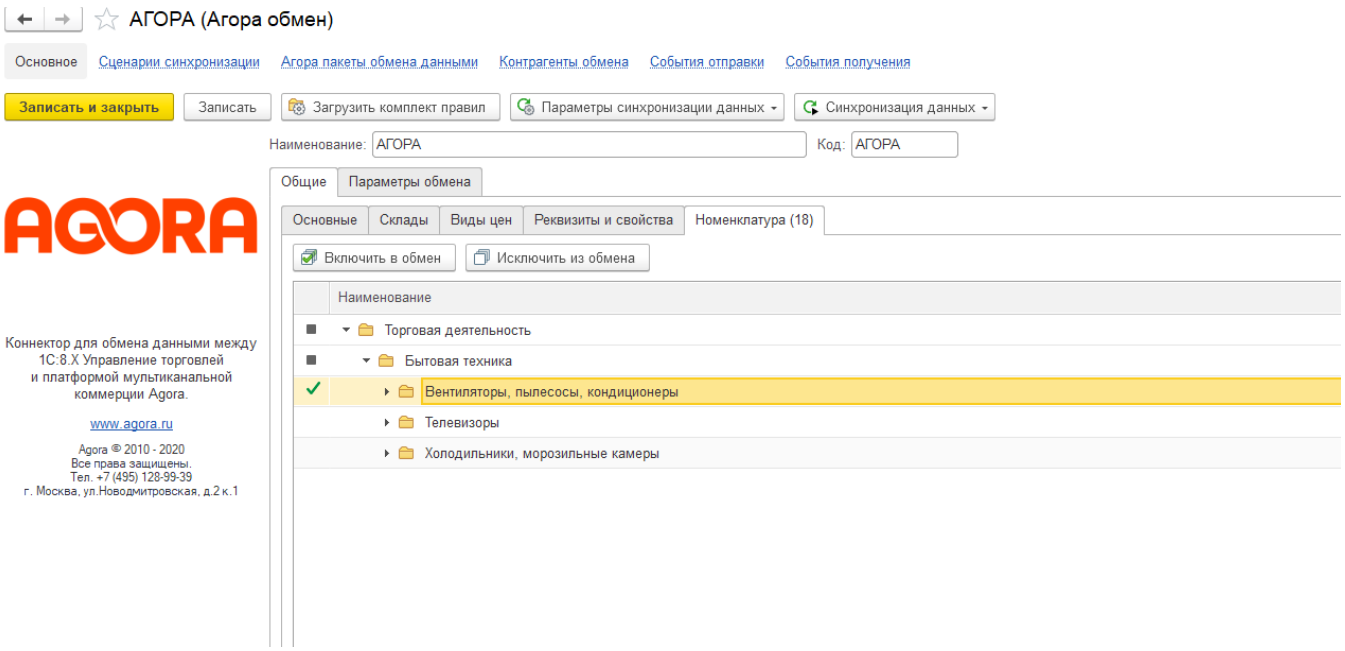

" " , " " - . " ", , , .

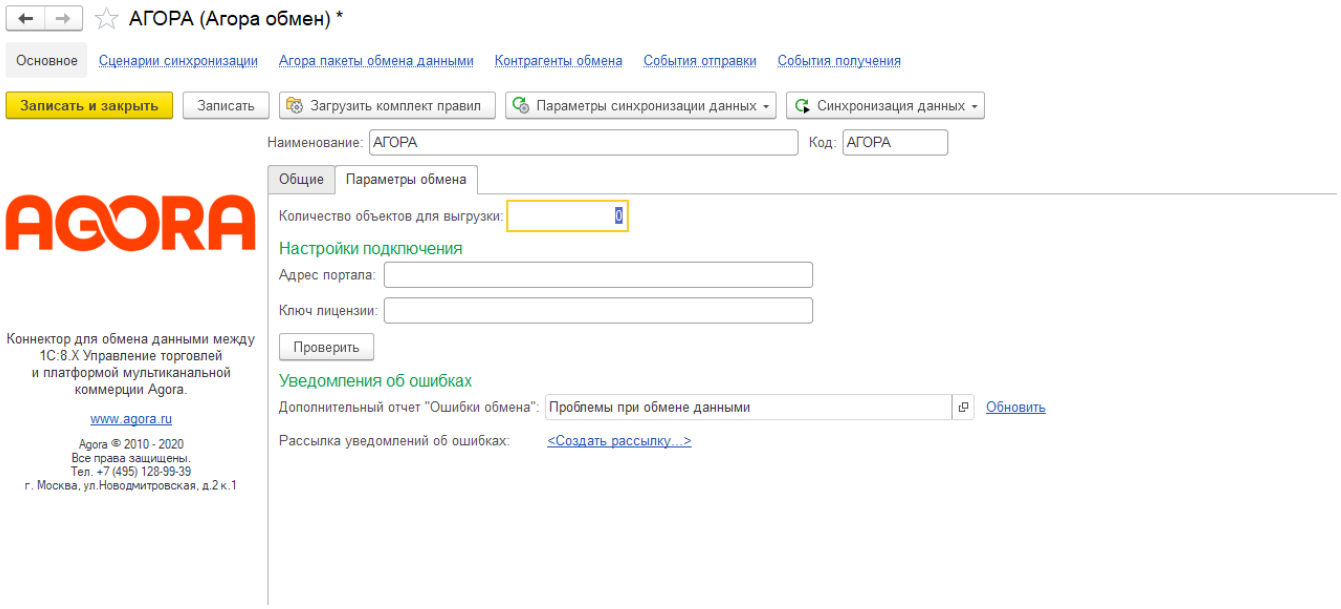

, .

, http(s)://< >

1 . . , : help@agora.ru

, "" (.). , , .

.

. " " " "

4.

" ", " ":

Главное
Планирование
CRM и маркетинг
Продажи
Закупки
Склад и доставка
Казначейство
Финансовый результат и контроллинг
НСИ и администрирование
Агора
Избранное
Нажимайте на значок звездочка в истории, меню функций или в заголовках форм.
Настройки синхронизации данных
Агора обмен
Регистрация изменений для обмена данными
Агора пакеты обмена данными
Сервис
Полная выгрузка данных

:

Полная выгрузка данных

Выполнить регистрацию

Узел обмена: АГОРА

Объекты для регистрации

Объект метаданных
☑ Организации
☑ Валюты
☑ Склады
☑ Виды цен (Колонки прайс-листа)
☑ Пользователи
☑ Номенклатура
☐ Контрагенты
☐ Скидки (наценки)
☐ Заказ клиента
☐ Сверка взаиморасчетов
☑ Дополнительные реквизиты и сведения
☑ Курсы валют
☑ Дополнительные сведения
☑ Цены номенклатуры
☑ Свободные остатки

Сценарий обмена данными

Создать (обновить) сценарий: ☑ каждый день; каждые 60 секунд

" " , , , , . .

" ":

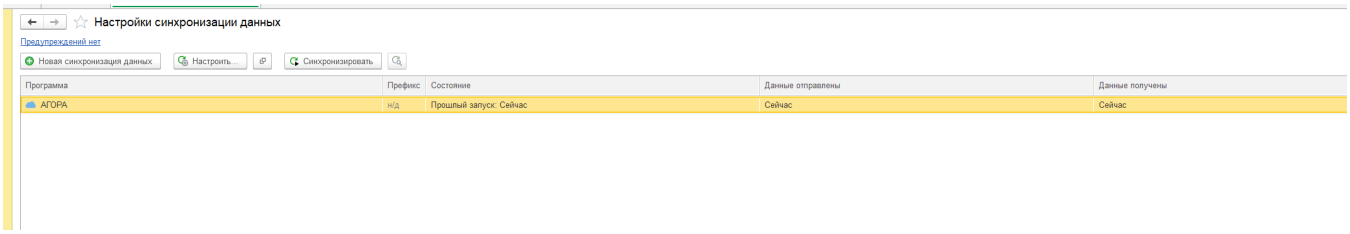

, , : _.agora.ru/admin , 1, xml- :

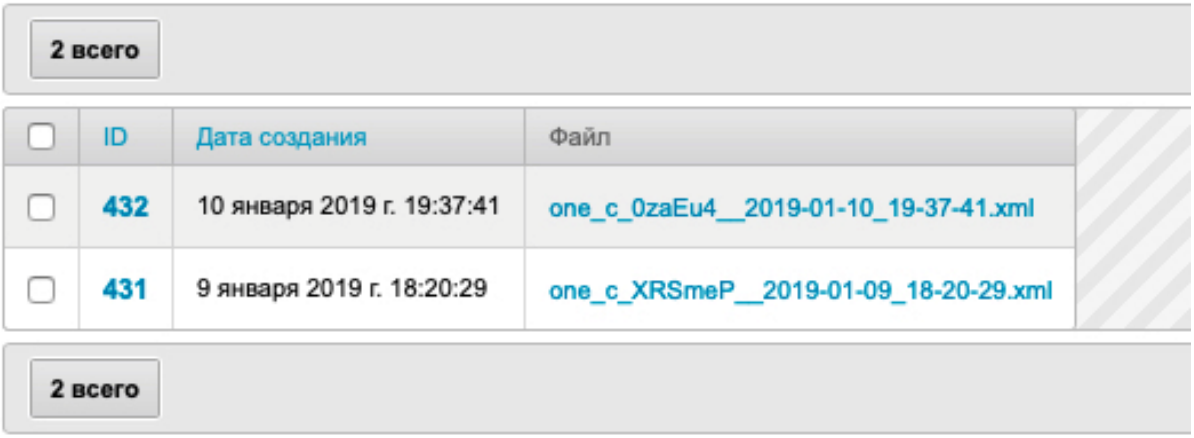

, - . , 15 .

1 .

, 1, :

- (1 11) (1 10.3).
- .

.

1

1 :

, : help@agora.ru .